

# BUREAU



**PRÉSIDENT**  
Vincent **PRÉVOTEAU**



**VICE-PRÉSIDENT(E)**  
Florence **ARNOUX**  
Organisation territoriale  
de l'offre de soins  
et de communication

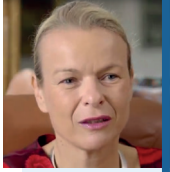

Élisabeth **CALMON**  
Éthique et valeurs



Laurence **GARO**  
Management  
et qualité de vie  
au travail



Pascal **DE WILDE**  
Métier, gouvernance  
hospitalière  
et responsabilité  
populationnelle



**RESPONSABLE  
DE LA POLITIQUE  
INTERNATIONALE/  
FORMATIONS ADH**  
Doris **GILLIG**



**SECRÉTAIRE GÉNÉRALE/  
JOURNÉES NATIONALES  
ET SOUTIEN  
AUX ÉVÉNEMENTS  
RÉGIONAUX**  
Caroline **CHASSIN**



**TRÉSORIÈRE  
NATIONALE**  
Delphine **LUX**



**TRÉSORIER NATIONAL  
ADJOINT**  
Vincent **VAUCHEL**

# REPRÉSEN NATIONAL

## RESPONSABLES FONCTIONNELS



**RÉSEAU DES COLLÈGUES  
EN DISPONIBILITÉ,  
DÉTACHEMENT,  
À DISPOSITION**  
Céline **LIMOUZY**



**JOURNÉES  
NATIONALES  
ET SOUTIEN  
AUX ÉVÉNEMENTS  
RÉGIONAUX**  
Caroline **CHASSIN**



**FORMATIONS**  
Doris **GILLIG**  
avec  
Caroline **CHASSIN**  
et Céline **LIMOUZY**



**COMMUNICATION**  
Florence **ARNOUX**  
avec  
Florent **PHILIPPE**



**QUALITÉ DE VIE  
AU TRAVAIL**  
Thierry **LUGBULL**  
avec  
Laurence **GARO**



**REVUE JADH**  
Michael **BATTISTI**  
avec  
Florent **PHILIPPE**



**COLLÈGUES  
EN DIFFICULTÉ**  
Frédéric **BOIRON**



**ANNUAIRE  
ET RESPONSABILITÉ  
POPULATIONNELLE**  
Guillaume **PRADALIÉ**  
avec  
Pascal **DE WILDE**



**RELATIONS  
INTERNATIONALES**  
Pascal **GAREL**  
avec  
Doris **GILLIG**



**RELATIONS  
AVEC L'EHESP**  
Patrick **LAMBERT**

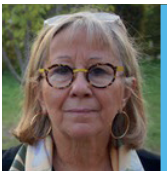

**RELATIONS  
AVEC LA CNDGCHU**  
Marie-Noëlle  
**GERAIN-BREUZARD**

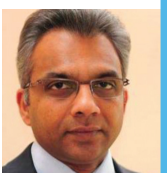

**RELATIONS  
AVEC LA CNDCH**  
Francis  
**SAINT-HUBERT**



**RÉSEAU DES JEUNES  
COLLÈGUES/EDH**  
Kévin **TORTET**  
avec  
Céline **LIMOUZY**

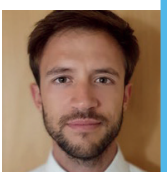

**RELATIONS  
AVEC LA FHF**  
Vincent **ROQUES**

# TANTS RÉGIONS

## DÉLÉGATIONS RÉGIONALES



ASSOCIATION DES DIRECTEURS D'HÔPITAL  
ÉLÈVES ET ANCIENS ÉLÈVES ENSP/EHESP



### AUVERGNE RHÔNE-ALPES

Fanny  
**FLEURISSON**  
DÉLÉGUÉE RÉGIONALE



### NOUVELLE AQUITAINE

Nicolas **PORTOLAN**  
DÉLÉGUÉ RÉGIONAL



### BOURGOGNE FRANCHE-COMTÉ

Nicolas  
**ALEXANDRE**  
DÉLÉGUÉ RÉGIONAL



Perrine **CAINNE**  
DÉLÉGUÉE RÉGIONALE  
ADJOINTE  
ZONE SUD



### BRETAGNE

Pascal **BRIOT**  
DÉLÉGUÉ RÉGIONAL



Sophie  
**MARTAGEIX**  
DÉLÉGUÉE RÉGIONALE  
ADJOINTE  
ZONE NORD



### CENTRE VAL DE LOIRE

Renouvellement en cours



### NORMANDIE

Nicolas **VILAIN**  
DÉLÉGUÉ RÉGIONAL  
ZONE BASSE-NORMANDIE



### GRAND EST

Olivia **DESCHAMPS**  
DÉLÉGUÉE RÉGIONALE  
PAR INTÉRIM



Vincent **MANGOT**  
DÉLÉGUÉ RÉGIONAL  
ADJOINT  
ZONE HAUTE-NORMANDIE



### HAUTS-DE-FRANCE

Caroline **HENNION**  
DÉLÉGUÉE RÉGIONALE

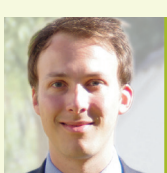

### PACA

Evan **MALCZYCK**  
DÉLÉGUÉ RÉGIONAL



Aline **FOUQUE**  
DÉLÉGUÉE RÉGIONALE  
ADJOINTE



### PAYS DE LA LOIRE

Hubert **JASPARD**  
DÉLÉGUÉ RÉGIONAL



### ÎLE-DE-FRANCE

Céline **WASMER**  
DÉLÉGUÉE RÉGIONALE



### OCCITANIE

Emmanuelle  
**GARNIER**  
DÉLÉGUÉE RÉGIONALE



Vincent **VAUCHEL**  
DÉLÉGUÉ RÉGIONAL  
ADJOINT

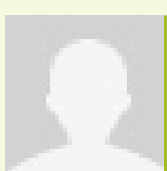

### OCÉAN INDIEN

Renouvellement en cours

## PERMANENCE

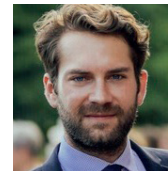

Florent **PHILIPPE**  
RESPONSABLE  
DE LA COMMUNICATION  
ET DES AFFAIRES  
GÉNÉRALES



Mathilde **CARMONA**  
ASSISTANTE

## SECTION EDH



**PROMOTION 2020-2021**  
LOUIS-LARENG

Marie **TALEC**



Matthieu **LALLOT**



**PROMOTION 2021-2022**

À venir



À venir