

BUREAU

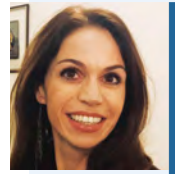

PRÉSIDENT
Vincent **PRÉVOTEAU**



VICE-PRÉSIDENT(E)
Florence **ARNOUX**
Organisation territoriale
de l'offre de soins
et communication



Élisabeth **CALMON**
Éthique et valeurs



Laurence **GARO**
Management
et qualité de vie
au travail



Pascal **DE WILDE**
Métier, gouvernance
hospitalière
et responsabilité
populationnelle



**RESPONSABLE
DE LA POLITIQUE
INTERNATIONALE/
FORMATIONS ADH**
Doris **GILLIG**



**RELATIONS
AVEC L'EHESP**
Patrick **LAMBERT**



**SECRETAIRES GÉNÉRALES/
JOURNÉES NATIONALES
ET SOUTIEN
AUX ÉVÉNEMENTS
RÉGIONAUX**
Caroline **CHASSIN**



**TRÉSORIÈRE
NATIONALE**
Delphine **LUX**



**TRÉSORIER NATIONAL
ADJOINT**
Vincent **VAUCHEL**

REPRÉSENTANTS NATIONAL

RESPONSABLES FONCTIONNELS

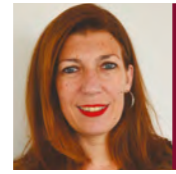

**RÉSEAU DES COLLÈGUES
EN DISPONIBILITÉ,
DÉTACHEMENT,
À DISPOSITION**
Céline **LIMOUZY**



FORMATIONS
Doris **GILLIG**
avec
Caroline **CHASSIN**
et Céline **LIMOUZY**



**QUALITÉ DE VIE
AU TRAVAIL**
Thierry **LUGBULL**
avec
Laurence **GARO**

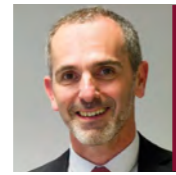

**COLLÈGUES
EN DIFFICULTÉ**
Frédéric **BOIRON**



**RELATIONS
INTERNATIONALES**
Pascal **GAREL**
avec
Doris **GILLIG**



**RELATIONS
AVEC LA CNDGCHU**
Marie-Noëlle
GERAIN-BREUZARD



**RELATIONS
AVEC LA CNDCH**
Francis
SAINT-HUBERT

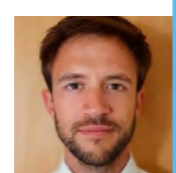

**RELATIONS
AVEC LA FHF**
Vincent **ROQUES**



**JOURNÉES
NATIONALES
ET SOUTIEN
AUX ÉVÉNEMENTS
RÉGIONAUX**
Caroline **CHASSIN**



COMMUNICATION
Florence **ARNOUX**
avec
Florent **PHILIPPE**

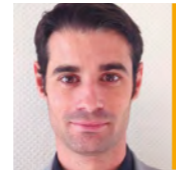

REVUE JADH
Michael **BATESTI**
avec
Florent **PHILIPPE**



**ANNUAIRE
ET RESPONSABILITÉ
POPULATIONNELLE**
Guillaume **PRADALIÉ**
avec
Pascal **DE WILDE**



**RELATIONS
AVEC L'EHESP**
Patrick **LAMBERT**



**RÉSEAU DES JEUNES
COLLÈGUES/EDH**
Kevin **TORTET**
avec
Céline **LIMOUZY**

DÉLÉGATIONS RÉGIONALES

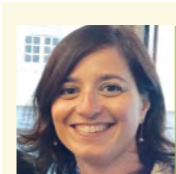

**AUVERGNE
RHÔNE-ALPES**
Fanny
FLEURISSON
DÉLÉGUÉE RÉGIONALE

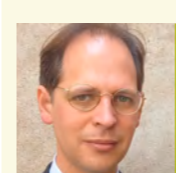

**BOURGOGNE
FRANCHE-COMTÉ**
Nicolas
ALEXANDRE
DÉLÉGUÉ RÉGIONAL



BRETAGNE
Pascal **BRIOT**
DÉLÉGUÉ RÉGIONAL



**CENTRE
VAL DE LOIRE**
Renouvellement en cours

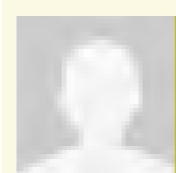

GRAND EST
Renouvellement en cours



HAUTS-DE-FRANCE
Caroline **HENNION**
DÉLÉGUÉE RÉGIONALE



ÎLE-DE-FRANCE
Céline **WASMER**
DÉLÉGUÉE RÉGIONALE



Vincent **VAUCHEL**
DÉLÉGUÉ RÉGIONAL
ADJOINT



**NOUVELLE
AQUITAINE**
Nicolas **PORTOLAN**
DÉLÉGUÉ RÉGIONAL

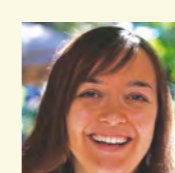

Perrine **CAINNE**
DÉLÉGUÉE RÉGIONALE
ADJOINTE
ZONE SUD



Sophie
MARTAGEIX
DÉLÉGUÉE RÉGIONALE
ADJOINTE
ZONE NORD



NORMANDIE
Nicolas **VILAIN**
DÉLÉGUÉ RÉGIONAL
ZONE BASSE-NORMANDIE



Vincent **MANGOT**
DÉLÉGUÉ RÉGIONAL
ADJOINT
ZONE HAUTE-NORMANDIE



PACA
Evan **MALCZYCK**
DÉLÉGUÉ RÉGIONAL



PAYS DE LA LOIRE
Hubert **JASPARD**
DÉLÉGUÉ RÉGIONAL



OCCITANIE
Emmanuelle
GARNIER
DÉLÉGUÉE RÉGIONALE

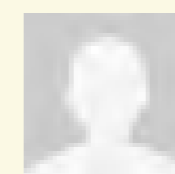

OCÉAN INDIEN
Renouvellement en cours



ASSOCIATION DES DIRECTEURS D'HÔPITAL
ÉLÈVES ET ANCIENS ÉLÈVES ENSP/EHESP

PERMANENCE



Florent **PHILIPPE**
RESPONSABLE
DE LA COMMUNICATION
ET DES AFFAIRES
GÉNÉRALES



Mathilde **CARMONA**
ASSISTANTE

SECTION EDH

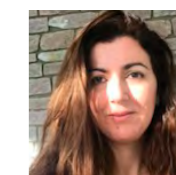

PROMOTION 2021-2022
GERMAINE
POINSO-CHAPUIS
Houda **BENABDELKADER**



Jean-Yves **CHASTENET**



PROMOTION 2022-2023
MARIE MARVINGT
Caroline **DESSET**



Maxime **GUILLEMANT**